



園だより 夏休み号 (1号認定児)



かが幼稚園 TEL Fax 72-3880
ホームページ : <http://kagayoutien.com>

早いもので、1学期もうじきおわります。7月28日(水)~8月24日(火)まで1号認定の方は、夏休みになります。健康に気をつけて楽しい夏休みをお過ごしください。夏休み中に転居・事故・入院・その他・お子さんに関して変わったことがありましたら、園までご連絡ください。

楽しい夏休み

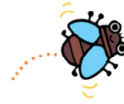

健康的な生活 病気、水の事故、交通事故、危険な遊びから子どもを守りましょう。

- ☆ 外出機会も普段より多くなるかと思いますが、手洗い・うがい等を励行し、感染症予防に十分気をつけましょう。
- ☆ 知らない人について行かないことを折りにふれて話して聞かせましょう。

規律ある生活 自由な時間が多くなりますが、規律ある生活を守らせましょう。

- ☆ お休みになると生活時間が乱れがちになります。早寝・早起きを心がけましょう。
 - ☆ 片付けや衣服の着脱も、自分できちんとさせましょう。
 - ☆ お子さんのできる簡単な仕事を話し合っ決めて、実行させましょう。
- ※『げんきいっぱいカード』は、8月中に取り組み、9月1日(水)に、園に提出してください。



楽しい生活 自然の中で遊んだり、新しい経験をすることができるすばらしい機会です。

- ☆ 海や山など、自然にふれる機会をつくり、自然界に大いに目をむけさせましょう。
- ☆ お家の方と一緒に遊ぶ時間も多と思います。親子で触れあう機会を多く作り、楽しい経験をさせてください。

8月5日(木)・8月19日(木)は、全園児登園日です。

園バス運行・給食がありますので、欠席される場合は、必ず連絡をお願いします。

持ち物：通園リュック〔主食(主食注文のかたは不要)・箸・食食用ハンカチ・手拭きタオル・コップ・おやつ皿・歯ブラシ・おたよりケース・出席ノート・連絡ノート〕
内履き・外履きズック・着替え一式・水筒・袖なしスモック・赤短パン・カラー帽子
エプロン・汗拭きタオル(さくら組) 午睡用バスタオル(ひまわり組・うめ組)
※ひまわり組・うめ組は、水遊びの用意もしてきてください。

服装：通常通り(白い服・制服半ズボン、スカート・ソックス・麦わら帽子)ズック履き



◎ 夏休み中の預かり保育を希望された方は、持ち物・服装等をご確認し、登園してください。プールバックは、天候等により、使用しなかった場合はお預かりします。週末などにご家庭に必要な方は、お知らせ下さい。

◎ 個人懇談(7月28日・30日)の際のお車の駐車は、園指定駐車場またはバロー駐車場(コインランドリー横辺り)をご利用ください。保護者の方の出入り口は、先日配布の「個人懇談について(おしらせ)」でご確認ください。懇談は、こうめルーム・会議室で行ないます。

ご家庭での保育が可能な方は、お子様連れでない方が、お話をしやすいかと思ひます。ご協力をお願いします。

☆ 8月分授業料等の納入について(お願い)

8月10日(火)に口座から引き落としをさせていただきます。休暇中ですので、振替日までに、必ず、通帳の残高の確認をお願いします。現金で納付の方は、8月5日に集金袋をお渡ししますので、次の登園日(19日)に持たせてください。なお、8月は全園児、園バス運行協力金1,500円をいただきますので、ご了承ください。

☆ 加賀ケーブルテレビの加賀市内年長児対象の番組『すくすくキッズ』が下記の日程で放映されます。

8月2日(月)	20:30	23:00			
8月3日(火)~7日(土)	10:30	14:30	17:30	20:30	23:00

7月末～8月の予定等



日	曜	行事予定	預り保育	副食献立
7/26	月	年長・年中 音楽教室		春巻 シュマイあんかけ ごまネズ あえ
27	火	1学期終業の日		ヒカツ ミートソースパゲッティ 煮物
28	水	夏休み (8/24まで) 個人懇談	○	肉団子 八宝菜 おひたし
29	木	年長 森の探検隊参加(年長登園日)	○	牛肉コロッケ 五目煮 野菜炒め
30	金	個人懇談	○	白身フライ 筑前煮 酢の物
31	土			
8/1	日			
2	月		○	チン南蛮 絹ごし揚げ煮 枝豆サラダ
3	火		○	ハカツ 焼肉炒め 春雨サラダ
4	水		○	枝豆シュマイ ジャージャー麺 中華サラダ
5	木	全園児登園日		サモンフライ 牛丼風煮 ごまあえ
6	金		○	エビフライ マカロニサラダ こふき芋
7	土			
8	日			
9	月	山の日		
10	火		○	チン唐揚げ 煮物 酢の物
11	水	授業料口座振替日	○	マヨたま包み揚 酢豚 バンサンスー
12	木	旧盆休暇	○	ウイナー ペンネポリタン 甘酢あえ
13	金	↓		
14	土	↓		
15	日	↓		
16	月	↓		
17	火	↓		
18	水		○	ささみチズフライ じゃこ炒め煮 揚げ大豆小魚がらめ
19	木	全園児登園日		かクリームコロッケ 治部煮 塩昆布あえ
20	金		○	白身天ぷら 焼きそば オロオロサラダ
21	土			
22	日			
23	月		○	焼き魚 根菜金平煮 イゲンのごまあえ
24	火		○	カレー春巻 肉じゃが 切干サラダ
25	水	2学期始業 (1歳児以外は本日より、全児制服着用です) 身体計測(年長)		とんかつ ビビンバ 梅肉あえ
26	木	↓ (年中)		フライドチキン 和風パゲッティ オランダ煮
27	金	↓ (年少) 園開放(未就園児対象)10:30～11:30		ちくわの磯辺揚げ 江戸っ子煮 フルチサラダ
28	土			
29	日			
30	月	身体計測(1・2歳)		ミンチカツ 中華炒め煮 ごぼうサラダ
31	火	誕生会		揚げ餃子 麻婆豆腐 おひたし

* 7/28～8/24は、スープは付きませんが、おかずが一品増えます。(8/5・8/19の登園日は、スープが付きます。)

◎ 業者よりカレー粉をいただきましたので、本日、一家族に一箱、持たせます。

◎ 夏休み中の緊急連絡 かが幼稚園 0761-72-3880
*旧盆期間中(8/14～16)は、090-1634-7140 にお願ひします。

《園児の送迎時のお願い》

最近、朝、荷物を持たずに車から飛び出し園玄関に入ってくる、降園時は、園玄関から園舎前の道路に飛び出し車に向かう、園舎前や駐車場で長時間遊ぶ等の危ない様子が見られます。送迎時は、保護者の皆さまも、お子さまと手を繋ぎ飛び出しをしない・速やかに乗車を促す等、安全に十分気を付けて頂くようお願い致します。

